

**LEGENDE**

**LINTYPES & SYMBOLEN**

- REFERENTIEPUNT
- PERCEELSGRENS
- NUTSLEIDINGEN
- HEKWERK
- BESTAANDE BEEM
- LEIDING ZW OPEHANGEN
- LEIDING ZW INGEGRAVEN
- LEIDING GW OPEHANGEN
- LEIDING GW INGEGRAVEN
- LEIDING RW OPEHANGEN
- LEIDING RW INGEGRAVEN
- LEIDING RW INGEGRAVEN
- NUTSVORZIENING GAS
- NUTSVORZIENING ELEKTRICITEIT
- GAS
- BESTAANDE BOOM, TE BEHOUDEN
- TE SLOPEN BOOM
- NIEUWE BOOM
- RIJOLROOSTER
- ONDERZOEKSSCHOUW
- VERLICHTINGSPAAL
- HYDRANT
- WATERDOORLATENDE VERHARDING
- ONVERHARD
- VOLLE GROND
- BESTAANDE OF NIEUWE CONSTRUCTIE
- TE SLOPEN CONSTRUCTIE
- VIDE
- HALF GEPOLEERDE BETON
- GRONANALEG
- WANDEL & FIETSPAD DOORLATENDE VERHARDING
- GESCHILDERDE HALF GEPOLEERDE BETON
- DOORLATENDE VERHARDING PARKING
- BESTAANDE SILEX BETONTEGELS
- DRAAGKRACHTIGE GRONANALEG IN GEVAL VAN BRAND

**DEURNUMMERS:**  
 RBM: RIJWOUWMAAT  
 VDB: VRIJLE DOORGANGSREEDTE

**BRAND:**  
 RF12: BRANDWEERSTAND 120H  
 E03: BRANDWEERSTAND 100H  
 ZS8B: ZELFSLUITEND BIJ BRAND  
 ZS: ZELFSLUITEND

ALLE HOOGTEPELEN ZIJN UITGEDRUKT IN TAW.

DE AANNEEMER DIENDE ALLE MATEN TER PLAATSE TE CONTROLEREN.  
 DE AANNEEMER CONTROLEERT ALLE PLANNEN (ARCHITECTUUR, STABILITEIT, TECHNIEKEN, ...) VOOR UITVOERING. BIJ TEGENSTRIJDIGHEDEN INFORMEERT DE AANNEEMER DE ARCHITECT EN VRAAGT GOEDKEURING VOOR DE AANPASSING.  
 ALLE AFMETINGEN VAN BETON- EN STAALCONSTRUCTIES ZIJN INDICATIEF OP DE ARCHITECTUURPLANNEN. HET DOSSIER STABILITEIT GEEFT DE UIT TE VOEREN AFMETINGEN. IN GEVAL DE UITVOERINGSAFMETINGEN INVLOED HEBBEN OP DE ARCHITECTUUR OF TECHNIEKEN DIENDE DIT DOOR DE AANNEEMER VOOR UITVOERING GEMELD AAN DE ARCHITECT.  
 ALLE AFMETINGEN VAN TECHNIEKEN ZIJN INDICATIEF OP DE ARCHITECTUURPLANNEN. HET DOSSIER TECHNIEKEN GEEFT DE UIT TE VOEREN AFMETINGEN. IN GEVAL DE UITVOERINGSAFMETINGEN INVLOED HEBBEN OP DE ARCHITECTUUR OF STABILITEIT DIENDE DIT DOOR DE AANNEEMER VOOR UITVOERING GEMELD AAN DE ARCHITECT.  
 ALLE TEKENINGEN M.B.T. SPORTUITRUSTINGEN EN TRIBUNES ZIJN INDICATIEF.

**BOUW VAN SPORT- EN KLASRUIMTE CAMPUS HENLEYKAAI GENT**

WERFAORES: HENLEYKAAI 86 GENT 9000 BELGIE  
 KADAESTRALE GEGEVENS AFDELING 16, SECTIE K, NUMMER 0559X5 EN 0559X6

**BOUWHEER**  
 PROVINCIE OOST-VLAANDEREN  
 GOVERNEMENTSRAAT 22-24  
 9000 GENT  
 +32 9 267 79 67

**AANNEEMER**  
 THV BOUWBEDRIJF FURNIBO NV - PERSYON NV  
 BEDRIJVENLAAN 7  
 8630 VEURNE  
 +32 59 52 49 24

**ONTWERP**  
 TV BEL ARCHITECTEN BVBA - BOBMCMASTER  
 NIEUWEVAART 1184  
 9000 GENT  
 +32 9 808 89 50

**STABILITEIT, SPECIALE TECHNIEKEN & EPB**  
 VK ARCHITECTS & ENGINEERS  
 AXES BUSINESS PARK  
 GULDENSPORENPARK BUILDING A14  
 8620 MERELBEKE  
 +32 9 210 31 50

**UO: RIJWOUW VERSIE A**

STATUS: 2016-0131 1:100 A1 13/07/2016

PROJECTNR. 2016-0131 1:100 A1 13/07/2016

TEKENINGNUMMER: PL-1 1053

**PLAN NIV.-1 (+5,89) PARKING X**



### LEGENDE

**LINTYPES & SYMBOLEN**

- REFERENTIEPUNT
- PERCEELSGRENS
- NUTSLEDINGEN
- HEKWERK
- BESTAANDE BERM
- LEIDING ZW OPGEHANGEN
- LEIDING ZW INGEGRAVEN
- LEIDING GW OPGEHANGEN
- LEIDING GW INGEGRAVEN
- LEIDING RW OPGEHANGEN
- LEIDING RW INGEGRAVEN
- NUTSVOORZIENING GAS
- NUTSVOORZIENING ELEKTRICITEIT
- GAS
- BESTAANDE BOOM, TE BEHOUDEN
- TE SLOPEN BOOM
- NIEUWE BOOM
- RIJOLROOSTER
- ONDERZOEKSSCHOUW
- VERLICHTINGSPAAL
- HYDRANT
- WATERDOORLATENDE VERHARDING
- ONVERHARD
- VOLLE GROND
- BESTAANDE OF NIEUWE CONSTRUCTIE
- TE SLOPEN CONSTRUCTIE
- VIDE
- HALF GEPOLEERDE BETON
- GRONANLEEG
- WANDEL & FIETSPAD
- DOORLATENDE HALF GEPOLEERDE BETON
- DOORLATENDE VERHARDING PARKING
- BESTAANDE SLEK
- BETONTEGELS
- DRAAGKRACHTIGE GRONANLEEG IN GEVAL VAN BRAND

**DEURNUMMERS:**  
 RBM: RUWBOUWMAAT  
 VDB: VRUDE DOORGANGSBREEDTE

**BRAND:**  
 RF12: BRANDWEERSTAND 120H  
 E03: BRANDWEERSTAND 102H  
 Z88B: ZELFSLUITEND BIJ BRAND  
 ZS: ZELFSLUITEND  
 → NOODUITGANG

ALLE HOOGTEPELEN ZIJN UITGEDRUKT IN TAW.  $\begin{matrix} 8.65 \\ +8.65 \\ 8.65 \end{matrix}$

- DE AANNEMER DIENT ALLE MATEN TER PLAATSE TE CONTROLEREN.  
 - DE AANNEMER CONTROLEERT ALLE PLANNEN (ARCHITECTUUR, STABILITEIT, TECHNIEKEN, ...) VOOR UITVOERING. BIJ TEGENSTRIJDIGHEDEN INFORMEERT DE AANNEMER DE ARCHITECT EN VRAAGT GOEDKEURING VOOR DE AANPASSING.  
 - ALLE AFMETINGEN VAN BETON- EN STAALCONSTRUCTIES ZIJN INDICATIEF OP DE ARCHITECTUURPLANNEN. HET DOSSIER STABILITEIT GEEFT DE UIT TE VOEREN AFMETINGEN. IN GEVAL DE UITVOERINGSAFMETINGEN INVLOED HEBBEN OP DE ARCHITECTUUR OF TECHNIEKEN DIENT DIT DOOR DE AANNEMER VOOR UITVOERING GEMELD AAN DE ARCHITECT.  
 - ALLE AFMETINGEN VAN TECHNIEKEN ZIJN INDICATIEF OP DE ARCHITECTUURPLANNEN. HET DOSSIER TECHNIEKEN GEEFT DE UIT TE VOEREN AFMETINGEN. IN GEVAL DE UITVOERINGSAFMETINGEN INVLOED HEBBEN OP DE ARCHITECTUUR OF STABILITEIT DIENT DIT DOOR DE AANNEMER VOOR UITVOERING GEMELD AAN DE ARCHITECT.  
 - ALLE TEKENINGEN M.B.T. SPORTUITRUSTINGEN EN TRIBUNES ZIJN INDICATIEF.

### BOUW VAN SPORT- EN KLASRUIMTE CAMPUS HENLEYKAAI GENT

WERFADRES: HENLEYKAAI 86 GENT 9000 BELGIË  
 KADASTRALE GEGEVENS AFDELING 16, SECTIE K, NUMMER 0559/AS EN 0559/W5

**BOUWHEER**  
 PROVINCIE OOST-VLAANDEREN  
 GOVERNEMENTSRAAT 22-24  
 9000 GENT  
 +32 9 267 79 67

**AANNEMER**  
 THV BOUWBEDRIJF FURNIBO NV - PERSYN NV  
 BEDRIJVENLAAN 7  
 8630 VEURNE  
 +32 58 52 49 24

**ONTWERP**  
 TV BEL ARCHITECTEN BVBA - BOBMCMASTER  
 NIEUWEVAART 1184  
 9000 GENT  
 +32 908 89 50

**STABILITEIT, SPECIALE TECHNIEKEN & EPB**  
 VK ARCHITECTS & ENGINEERS  
 AXES BUSINESS PARK  
 GULDENSPORENPARK BUILDING A14  
 9820 MERELBEKE  
 +32 9 210 31 50

**UO: RUWBOUW VERSIE A**

STATUS	REVISIE
2016-0131	1:100 A1 13/07/2018

PROJECTNR. SCHAL. FORMAAT. DATUM. NOORD

TEKENINGNUMMER PL.0 1153

**PLAN NIV.0 (+9.07m) INKOM & SPORTHAL X**

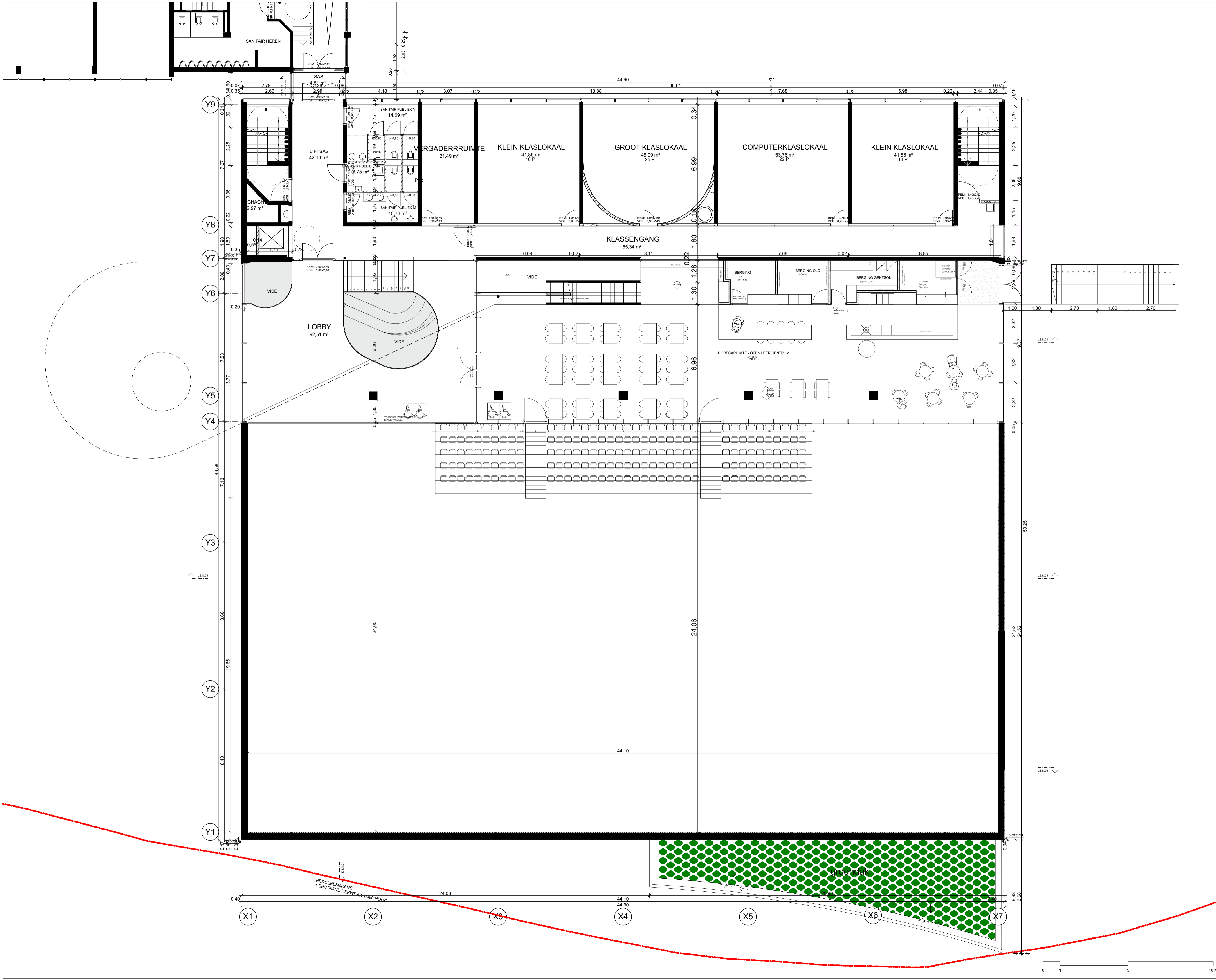

### LEGENDE

**LINTYPES & SYMBOLEN**

- REFERENTIEPUNT
- PERCEELSGRENS
- NUTSLEIDINGEN
- HEKWERK
- BESTAANDE BEEM
- LEIDING ZW OEGEANGEN
- LEIDING ZW INGEGRAVEN
- LEIDING GW OEGEANGEN
- LEIDING GW INGEGRAVEN
- LEIDING RW OEGEANGEN
- LEIDING RW INGEGRAVEN
- NUTSVOORZIENING GAS
- NUTSVOORZIENING ELEKTRICITEIT
- GAS
- BESTAANDE BOOM, TE BEHOUDEN
- TE SLOPEN BOOM
- NIEUWE BOOM
- RIJOLROOSTER
- ONDERZOEKSSCHOUW
- VERLICHTINGSPAAL
- HYDRANT
- WATERDOORLATENDE VERHARDING
- ONVERHARD
- VOLLE GROND
- BESTAANDE OF NIEUWE CONSTRUCTIE
- TE SLOPEN CONSTRUCTIE
- VIDE
- HALF GEPOLEERDE BETON
- GRUENANLEEG
- WANDEL & FIETSPAD
- DOORLATENDE VERHARDING
- GESCHILDERDE HALF GEPOLEERDE BETON
- DOORLATENDE VERHARDING PARKING
- BESTAANDE SLEK BETONTEGELS
- DRAAGKRACHTIGE GRUENANLEEG IN GEVAL VAN BRAND

**DEURNUMMERS:**  
 RBM: RUWBOUWMAAT  
 VDB: VRUDE DOORANGSBBREEDTE

**BRAND:**  
 RFI12: BRANDWEERSTAND 120H  
 E03: BRANDWEERSTAND 10H  
 ZSBB: ZELFSLUITEND BIJ BRAND  
 ZS: ZELFSLUITEND  
 → NOODUITGANG

ALLE HOOGTEPELEN ZIJN UITGEDRUKT IN TAW.  $\begin{matrix} 8.65 \\ +8.65 \\ 0.00 \end{matrix}$

- DE AANNEMER DIENT ALLE MATEN TER PLAASTE TE CONTROLEREN.  
 - DE AANNEMER CONTROLEERT ALLE PLANNEN (ARCHITECTUUR, STABILITEIT, TECHNIEKEN, ...) VOOR UITVOERING. BIJ TEGENSTRIJDIGHEDEN INFORMEERT DE AANNEMER DE ARCHITECT EN VRAAGT GOEDGEKURING VOOR DE AANPASSING.  
 - ALLE AFMETINGEN VAN BETON- EN STAALCONSTRUCTIES ZIJN INDICATIEF OP DE ARCHITECTUURPLANNEN. HET DOSSIER STABILITEIT GEEFT DE UIT TE VOEREN AFMETINGEN. IN GEVAL DE UITVOERINGSAFMETINGEN INVLOED HEBBEN OP DE ARCHITECTUUR OF TECHNIEKEN DIENT DIT DOOR DE AANNEMER VOOR UITVOERING GEMELD AAN DE ARCHITECT.  
 - ALLE AFMETINGEN VAN TECHNIEKEN ZIJN INDICATIEF OP DE ARCHITECTUURPLANNEN. HET DOSSIER TECHNIEKEN GEEFT DE UIT TE VOEREN AFMETINGEN. IN GEVAL DE UITVOERINGSAFMETINGEN INVLOED HEBBEN OP DE ARCHITECTUUR OF STABILITEIT DIENT DIT DOOR DE AANNEMER VOOR UITVOERING GEMELD AAN DE ARCHITECT.  
 - ALLE TEKENINGEN M.B.T. SPORTUITRUSTINGEN EN TRIBUNES ZIJN INDICATIEF.

### BOUW VAN SPORT- EN KLASRUIMTE CAMPUS HENLEYKAAI GENT

WERFADRES: HENLEYKAAI 86 GENT 9000 BELGIE  
 KADASTRALE GEGEVENS AFDELING 16, SECTIE K, NUMMER 0569X5 EN 0569W5

**BOUWHEER**  
 PROVINCIE OOST-VLAANDEREN  
 GOVERNEMENTSRAAT 22-24  
 9000 GENT  
 +32 9 267 79 67

**AANNEMER**  
 THV BOUWBEDRIJF FURNIBO NV - PERSYV NV  
 BEDRIJVENLAAN 7  
 8630 VEURNE  
 +32 58 52 49 24

**ONTWERP**  
 TV BEL ARCHITECTEN BVBA - BOBMCMASTER  
 NIEUWEVAART 1184  
 9000 GENT  
 +32 908 89 50

**STABILITEIT, SPECIALE TECHNIEKEN & EPB**  
 VK ARCHITECTS & ENGINEERS  
 AXIES BUSINESS PARK  
 GULDENSPORENPARK BUILDING A14  
 9820 MERELBEKE  
 +32 9 210 31 50

UO: RUWBOUW VERSIE A

STATUS	REVISIE			
2016-0131	1:100 A1 13/07/2016			
PROJECTNR.	SCHAAL	FORMAAT	DATUM	NOORD
TEKENINGNUMMER	PL+1			12/53

**PLAN NIV.+1 (+11,96m) CAFETERIA & VERBINDING CAMPUS X**

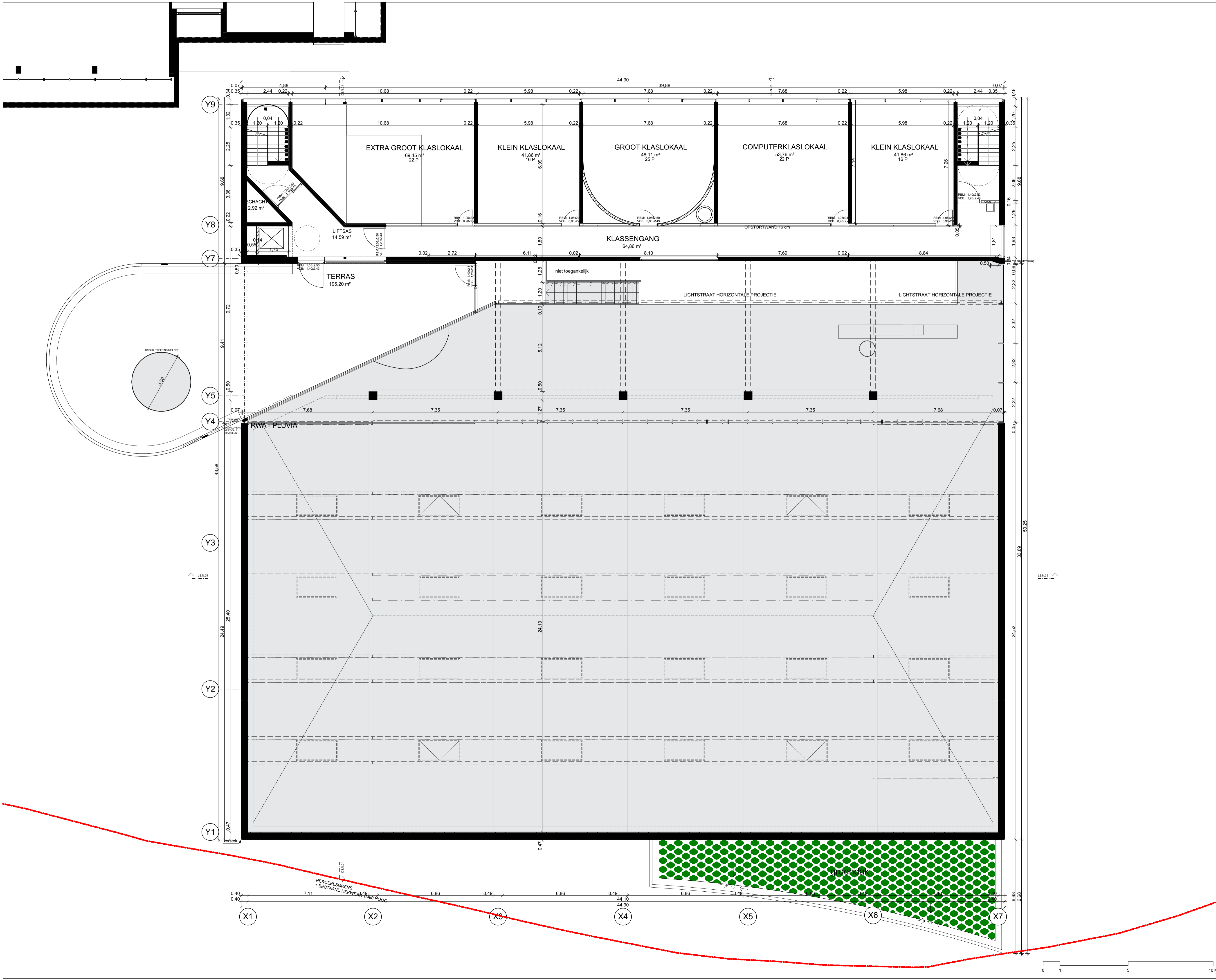

### LEGENDE

**LINTYPES & SYMBOLEN**

- REFERENTIEPUNT
- PERCEELSGRENS
- NUTSLEDINGEN
- HEKWERK
- BESTAANDE BERM
- LEIDING ZW OEGEGRAVEN
- LEIDING ZW INGEGRAVEN
- LEIDING GW OEGEGRAVEN
- LEIDING GW INGEGRAVEN
- LEIDING RW OEGEGRAVEN
- LEIDING RW INGEGRAVEN
- NUTSVOORZIENING GAS
- NUTSVOORZIENING ELEKTRICITEIT
- GAS
- BESTAANDE BOOM, TE BEHOUDEN
- TE SLOPEN BOOM
- NIEUWE BOOM
- RIJOLROOSTER
- ONDERZOEKSSCHOUW
- VERLICHTINGSPAAL
- HYDRANT
- WATERDOORLATENDE VERHARDING
- ONVERHARD
- VOLLE GROND
- BESTAANDE OF NIEUWE CONSTRUCTIE
- TE SLOPEN CONSTRUCTIE
- VIDE
- HALF GEPOLEERDE BETON
- GRONANALEG
- WANDEL & FIETSPAD DOORLATENDE VERHARDING
- GESCHILDERDE HALF GEPOLEERDE BETON
- DOORLATENDE VERHARDING PARKING
- BESTAANDE SLEK BETONTEGELS
- DRAAGKRACHTIGE GRONANALEG IN GEVAL VAN BRAND

**DEURNUMMERS:**  
 RBM: RIJWOUWMAAT  
 VDB: VRIJE DOORGAANSBREEDTE

**BRAND:**  
 RFI2: BRANDWEERSTAND 120H  
 E03: BRANDWEERSTAND 10H  
 ZSB8: ZELFSLUITEND BIJ BRAND  
 ZS: ZELFSLUITEND  
 → NOODUITGANG

ALLE HOOGTEPELEN ZIJN UITGEDRUKT IN TAW.

DE AANNEMER DIENT ALLE MATEN TER PLAATSE TE CONTROLEREN.  
 DE AANNEMER CONTROLEERT ALLE PLANNEN (ARCHITECTUUR, STABILITEIT, TECHNIEKEN, ...) VOOR UITVOERING. BIJ TEGENSTRUIDIGHEDEN INFORMEERT DE AANNEMER DE ARCHITECT EN VRAAGT GOEDKEURING VOOR DE AANPASSING.  
 ALLE AFMETINGEN VAN BETON- EN STAALCONSTRUCTIES ZIJN INDICATIEF OP DE ARCHITECTUURPLANNEN. HET DOSSIER STABILITEIT GEEFT DE UIT TE VOEREN AFMETINGEN. IN GEVAL DE UITVOERINGSAFMETINGEN INVLOED HEBBEN OP DE ARCHITECTUUR OF TECHNIEKEN DIENT DIT DOOR DE AANNEMER VOOR UITVOERING GEMELD AAN DE ARCHITECT.  
 ALLE AFMETINGEN VAN TECHNIEKEN ZIJN INDICATIEF OP DE ARCHITECTUURPLANNEN. HET DOSSIER TECHNIEKEN GEEFT DE UIT TE VOEREN AFMETINGEN. IN GEVAL DE UITVOERINGSAFMETINGEN INVLOED HEBBEN OP DE ARCHITECTUUR OF STABILITEIT DIENT DIT DOOR DE AANNEMER VOOR UITVOERING GEMELD AAN DE ARCHITECT.  
 ALLE TEKENINGEN M.B.T. SPORTUITRUSTINGEN EN TRIBUNES ZIJN INDICATIEF.

### BOUW VAN SPORT- EN KLASRUIMTE CAMPUS HENLEYKAAI GENT

WERFADRES: HENLEYKAAI 86 GENT 9000 BELGIË  
 KADASTRALE GEGEVENS AFDELING 16, SECTIE K, NUMMER 0559/93 EN 0559/95

**BOUWHEER**  
 PROVINCIE OOST-VLAANDEREN  
 GOVERNEMENTSRAAT 22-24  
 9000 GENT  
 +32 9 267 79 67

**AANNEMER**  
 THV BOUWBEDRIJF FURNIBO NV - PERSYON NV  
 BEDRIJVENLAAN 7  
 8630 VEURNE  
 +32 58 52 49 24

**ONTWERP**  
 TV BEL ARCHITECTEN BVBA - BOBMCMASTER  
 NIEUWEVAART 1184  
 9000 GENT  
 +32 808 89 50

**STABILITEIT, SPECIALE TECHNIEKEN & EPB**  
 VK ARCHITECTS & ENGINEERS  
 AXES BUSINESS PARK  
 GULDENSPORENPARK BUILDING A14  
 9820 MERELBEKE  
 +32 9 210 31 50

UO: RIJWOUW VERSIE A

STATUS	REVISIE			
2016-0131	1:100 A1 13/07/2018			
PROJECTNR.	SCHAAL	FORMAAT	DATUM	NOORD
TEKENINGNUMMER	PL-2			13/53

**PLAN NIV.+2 (+15,36m) KLASSEN & TERRAS X**

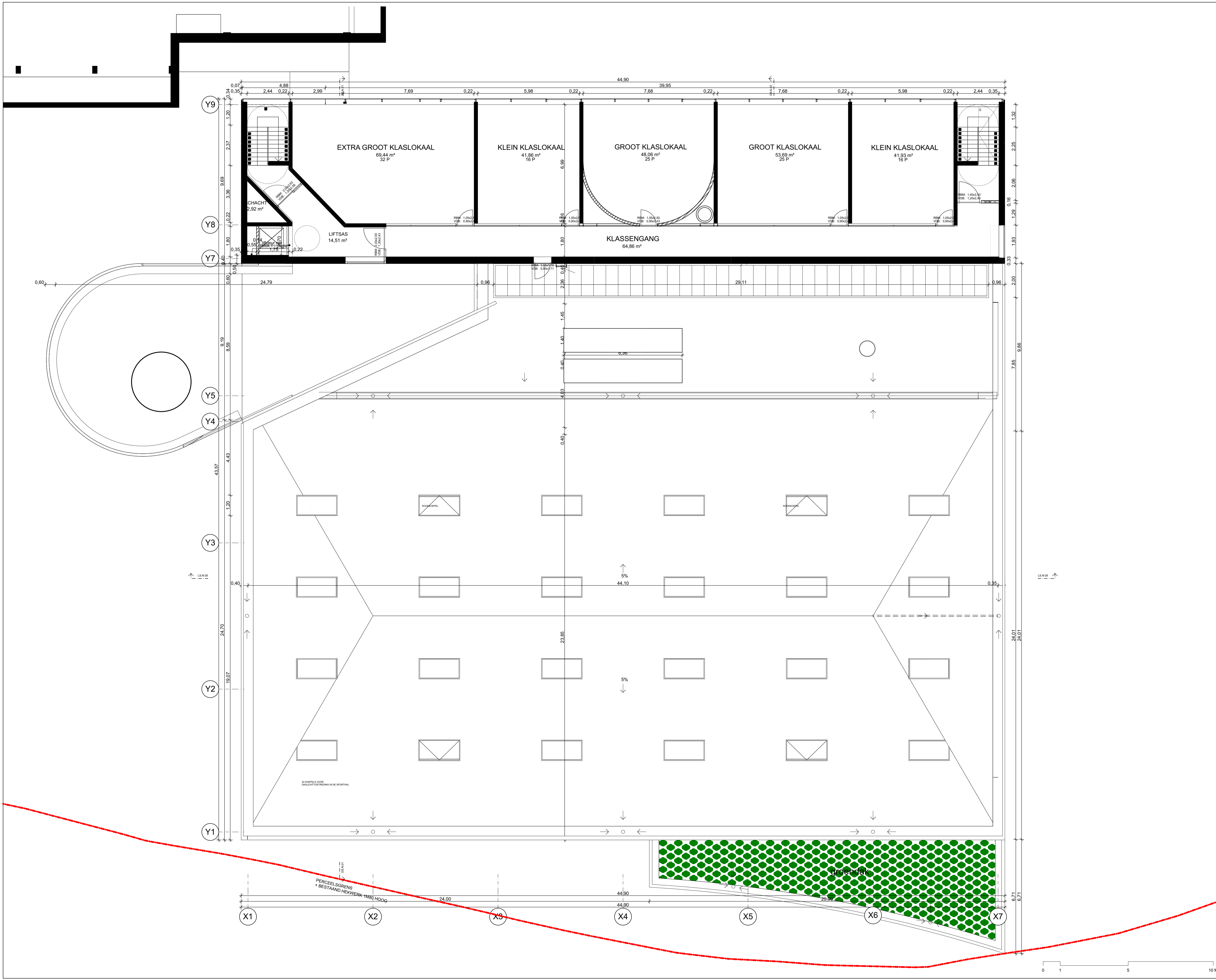

### LEGENDE

**LINTYPES & SYMBOLEN**

- REFERENTIEPUNT
- PERCEELSGRENS
- NUTSLEIDINGEN
- HEKWERK
- BESTAANDE BERM
- LEIDING ZW OEGRAVEN
- LEIDING ZV INGEGRAVEN
- LEIDING GW OEGRAVEN
- LEIDING GW INGEGRAVEN
- LEIDING RW OEGRAVEN
- LEIDING RW INGEGRAVEN
- NUTSVOORZIENING GAS
- NUTSVOORZIENING ELEKTRICITEIT
- GAS
- BESTAANDE BOOM, TE BEHOUDEN
- TE SLOPEN BOOM
- NIEUWE BOOM
- RIJOLROOSTER
- ONDERZOEKSSCHOUW
- VERLICHTINGSPAAL
- HYDRANT
- WATERDOORLATENDE VERHARDING
- ONVERHARD
- VOLLE GROND
- BESTAANDE OF NIEUWE CONSTRUCTIE
- TE SLOPEN CONSTRUCTIE
- VIDE
- HALF GEPOLEERDE BETON
- GRONANALEG
- WANDEL & FIETSPAD
- DOORLATENDE VERHARDING
- GESCHILDERDE HALF GEPOLEERDE BETON
- DOORLATENDE VERHARDING PARKING
- BESTAANDE SLEK BETONTEGELS
- DRAAGKRACHTIGE GRONANALEG IN GEVAL VAN BRAND

**DEURNUMMERS:**  
 RBM: RUWBOUWMAAT  
 VDR: VRIJE DOORGANGSBREEDTE

**BRAND:**  
 RFI12: BRANDWEERSTAND 120h  
 E03: BRANDWEERSTAND 10h  
 Z88B: ZELFSLUITEND BIJ BRAND  
 ZS: ZELFSLUITEND  
 → NOODUITGANG

ALLE HOOGTEPELEN ZIJN UITGEDRUKT IN TAW.  $\begin{matrix} 8.65 \\ +8.65 \\ 0.50 \end{matrix}$

- DE AANNEEMER DIET ALLE MATEN TER PLAATSE TE CONTROLEREN.  
 - DE AANNEEMER CONTROLEERT ALLE PLANNEN (ARCHITECTUUR, STABILITEIT, TECHNIEKEN, ...) VOOR UITVOERING. BIJ TEGENSTRIDIGHEIDEN INFORMEERT DE AANNEEMER DE ARCHITECT EN VRAAGT GOEDKEURING VOOR DE AANPASSING.  
 - ALLE AFMETINGEN VAN BETON- EN STAALCONSTRUCTIES ZIJN INDICATIEF OP DE ARCHITECTUURPLANNEN. HET DOSSIER STABILITEIT GEEFT DE UIT TE VOEREN AFMETINGEN. IN GEVAL DE UITVOERINGSAFMETINGEN INVLOED HEBBEN OP DE ARCHITECTUUR OF TECHNIEKEN DIET DIT DOOR DE AANNEEMER VOOR UITVOERING GEMELD AAN DE ARCHITECT.  
 - ALLE AFMETINGEN VAN TECHNIEKEN ZIJN INDICATIEF OP DE ARCHITECTUURPLANNEN. HET DOSSIER TECHNIEKEN GEEFT DE UIT TE VOEREN AFMETINGEN. IN GEVAL DE UITVOERINGSAFMETINGEN INVLOED HEBBEN OP DE ARCHITECTUUR OF STABILITEIT DIET DIT DOOR DE AANNEEMER VOOR UITVOERING GEMELD AAN DE ARCHITECT.  
 - ALLE TEKENINGEN M.B.T. SPORTUITRUSTINGEN EN TRIBUNES ZIJN INDICATIEF.

### BOUW VAN SPORT- EN KLASRUIMTE CAMPUS HENLEYKAAI GENT

WERFADRES: HENLEYKAAI 86 GENT 9000 BELGIË  
 KADASTRALE GEGEVENS AFDELING 16, SECTIE K, NUMMER 0569/93 EN 0569/95

**BOUWHEER**  
 PROVINCIE OOST-VLAANDEREN  
 GOVERNEMENTSRAAT 22-24  
 9000 GENT  
 +32 9 267 79 67

**AANNEEMER**  
 THV BOUWBEDRIJF FURNIBO NV - PERSYON NV  
 BEDRIJVENLAAN 7  
 8630 VEURNE  
 +32 59 52 49 24

**ONTWERP**  
 TV BEL ARCHITECTEN BVBA - BOBMCMASTER  
 NIEUWEVAART 1184  
 9000 GENT  
 +32 808 89 50

**STABILITEIT, SPECIALE TECHNIEKEN & EPB**  
 VK ARCHITECTS & ENGINEERS  
 AXES BUSINESS PARK  
 GULDENSPORENPARK BUILDING A14  
 9820 MERELBEKE  
 +32 9 210 31 50

UO: RUWBOUW VERSIE A

STATUS	REVISIE			
2016-0131	1:100 A1 13/07/2018			
PROJECTNR.	SCHAAL	FORMAAT	DATUM	NOORD
TEKENINGNUMMER	PL-3			1453

**PLAN NIV.+3 (+18,76m) KLASSEN X**

0 1 5 10 M

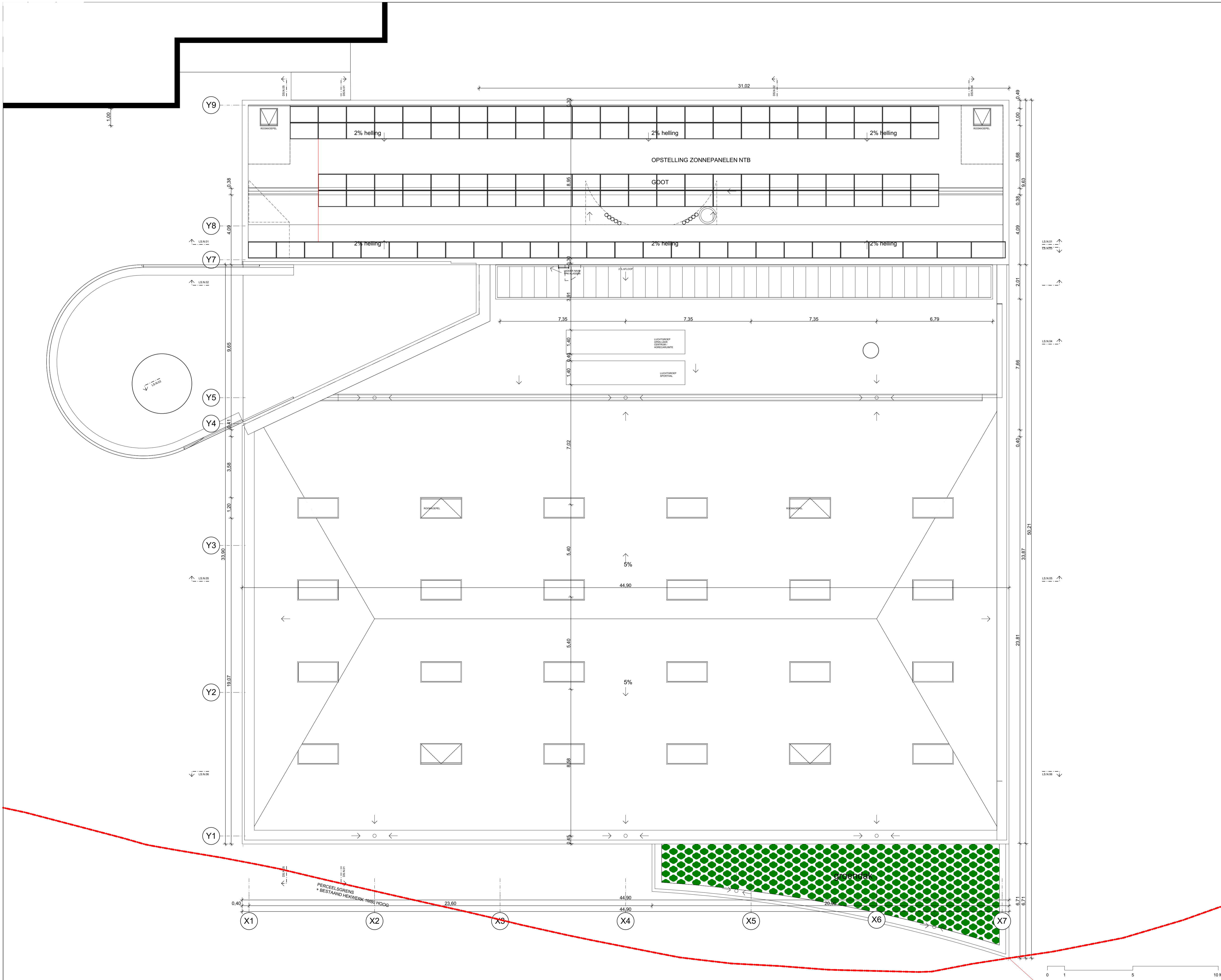

**LEGENDE**

- LINTYPES & SYMBOLEN**
- REFERENTIEPUNT
  - PERCEELSGRENS
  - NUTSLEDINGEN
  - HEKWERK
  - BESTAANDE BERM
  - LEIDING ZW OEGEHAGEN
  - LEIDING GW OEGEHAGEN
  - LEIDING RW OEGEHAGEN
  - LEIDING RW INGEGRAVEN
  - NUTSVOORZIENING GAS
  - NUTSVOORZIENING ELEKTRICITEIT
  - GAS
  - BESTAANDE BOOM, TE BEHOUDEN
  - TE SLOPEN BOOM
  - NIEUWE BOOM
  - RIOLROOSTER
  - ONDERZOEKSSCHOUW
  - VERLICHTINGSPAAL
  - HYDRANT
  - WATERDOORLATENDE VERHARDING
  - ONVERHARD
  - VOLLE GROND
  - BESTAANDE OF NIEUWE CONSTRUCTIE
  - TE SLOPEN CONSTRUCTIE
  - VIDE
  - HALF GEPOLIERDE BETON
  - GROENAANLEG
  - WANDEL & FIETSPAD
  - DOORLATENDE VERHARDING
  - GESCHILDERDE HALF GEPOLIERDE BETON
  - DOORLATENDE VERHARDING PARKING
  - BESTAANDE SILEX BETONTEGELES
  - DRAAGKRACHTIGE GROENAANLEG IN GEVAL VAN BRAND

**DEURNUMMERS:**  
 RBM: RUWBOUWMAAT  
 VDB: VRIJE DOORANGSBREEDTE

**BRAND:**  
 RFI12: BRANDWEERSTAND 120H  
 E03: BRANDWEERSTAND 102H  
 Z58B: ZELFSLUITEND BIJ BRAND  
 ZS: ZELFSLUITEND  
 NOODUITGANG

ALLE HOOGTEPELEN ZIJN UITGEDRUKT IN TAW.

- DE AANNEMER DIENT ALLE MATEN TER PLAATSE TE CONTROLEREN.
- DE AANNEMER CONTROLEERT ALLE PLANNEN (ARCHITECTUUR, STABILITEIT, TECHNIEKEN, ...) VOOR UITVOERING. BIJ TEGENSTRIJDIGHEDEN INFORMEERT DE AANNEMER DE ARCHITECT EN VRAAGT GOEDKEURING VOOR DE AANPASSING.
- ALLE AFMETINGEN VAN BETON- EN STAALCONSTRUCTIES ZIJN INDICATIEF OP DE ARCHITECTUURPLANNEN. HET DOSSIER STABILITEIT GEEFT DE UIT TE VOEREN AFMETINGEN. IN GEVAL DE UITVOERINGSAFMETINGEN INVLOED HEBBEN OP DE ARCHITECTUUR OF TECHNIEKEN DIENT DIT DOOR DE AANNEMER VOOR UITVOERING GEMELD AAN DE ARCHITECT.
- ALLE AFMETINGEN VAN TECHNIEKEN ZIJN INDICATIEF OP DE ARCHITECTUURPLANNEN. HET DOSSIER TECHNIEKEN GEEFT DE UIT TE VOEREN AFMETINGEN. IN GEVAL DE UITVOERINGSAFMETINGEN INVLOED HEBBEN OP DE ARCHITECTUUR OF STABILITEIT DIENT DIT DOOR DE AANNEMER VOOR UITVOERING GEMELD AAN DE ARCHITECT.
- ALLE TEKENINGEN M.B.T. SPORTUITRUSTINGEN EN TRIBUNES ZIJN INDICATIEF.

**BOUW VAN SPORT- EN KLASRUIMTE CAMPUS HENLEYKAAI GENT**  
 WERFADRES: HENLEYKAAI 86 GENT 9000 BELGIË  
 KADASTRALE GEGEVENS AFDELING 16, SECTIE K, NUMMER 0559X5 EN 0559W5

**BOUWHEER**  
 PROVINCIE OOST-VLAANDEREN  
 GOVERNEMENTSRAAT 22-24  
 9000 GENT  
 +32 9 267 79 67

**AANNEMER**  
 THV BOUWBEDRIJF FURNIBO NV - PERSYV NV  
 BEDRIJVENLAAN 7  
 8630 VEURNE  
 +32 59 52 49 24

**ONTWERP**  
 TV BEL ARCHITECTEN BVBA - BOBMCMASTER  
 NIEUWEVAART 1184  
 9000 GENT  
 +32 808 89 50

**STABILITEIT, SPECIALE TECHNIEKEN & EPB**  
 VK ARCHITECTS & ENGINEERS  
 AXES BUSINESS PARK  
 GULDENSPORENPARK BUILDING A14  
 9820 MERELBEKE  
 +32 9 210 31 50

UO: RUWBOUW VERSIE A

STATUS	REVISIE			
2016-0131	1:100 A1 13/07/2018			
PROJECTNR.	SCHAAL	FORMAAT	DATUM	NOORD
TEKENINGNUMMER	PL.DAK			15/53

**DAKPLAN X**

